

世新大學 函

地址：臺北市文山區木柵路1段17巷1號
聯絡人：林佩潔
電話：(02)2236-8225 分機：83622
電子信箱：jp@mail.shu.edu.tw

受文者：屏東縣立枋寮高級中學

發文日期：中華民國114年11月18日
發文字號：世新日文字第1141003151號
速別：普通件

密等及解密條件或保密期限：

附件：日本文化體驗營海報、世新大學日本語文學系2026日本文化體驗營簡章
(310901500Q_1141003151_doc1_1_Attach1.jpg、
310901500Q_1141003151_doc1_1_Attach2.pdf)

主旨：檢送本校日本語文學系辦理「2026年全國高中職日本文化
體驗營」簡章及活動海報，如說明，敬請推薦學生參加，
請查照。

說明：

- 一、為增進青年學子對日本文化之了解，特舉辦旨揭活動，盼
藉此活動提升高中職學生之跨文化溝通能力。請協助宣傳
刊登電子布告欄，並鼓勵學生參加。
- 二、活動名稱：2026年全國高中職日本文化體驗營。
- 三、活動時程：
 - (一)報名時間：即日起至114年12月31日止
 - (二)活動時間：115年1月28日
 - (三)活動地點：世新大學
- 四、點選簡章連結或掃描QRcode線上報名。將於115年1月21日
前以電子郵件寄發行前通知。
- 五、其他事項請參閱簡章或報名網站。

正本：全國高級中等學校

副本：



裝

訂



線



世新大學日本語文學系

2026年全國高中職 日本文化體驗營

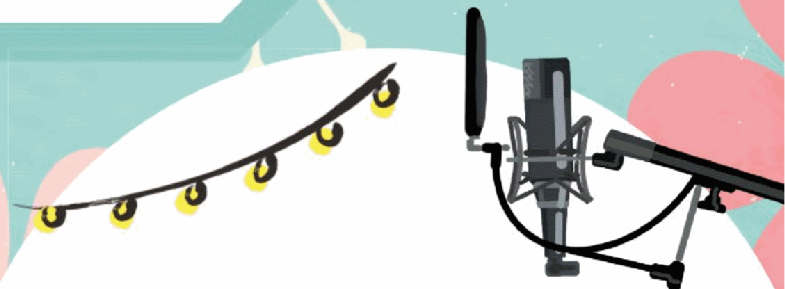

活動日期 115/01/28 (三)

報名截止 114/12/31 (三)



世新大學日本語文學系

2026年全國高中職日本文化體驗營

一、目的

台灣與日本之文化相互影響，各有特色。為增進青年學子對日本文化之了解，特此舉辦全國高中職「日本文化體驗營」，盼藉此活動提升高中職學生之跨文化溝通能力。

二、主辦單位

世新大學日本語文學系

三、參加對象

全國公私立高中職學生40名。超過報名人數時，主辦單位有權利決定參加對象。

四、活動時間

2026年1月28日(星期三)

五、報名期間

即日起至2025年12月31日(三)止

七、報名方式

1. 請點選連結或掃描 QRcode 線上報名。
表單：<https://forms.gle/t3dw5DW3WXKPZLwy9>
2. 本活動將於 2026 年 1 月 21 日(三)前以 email 寄發行前通知。
3. 活動相關資料請見網頁：https://jp.wp.shu.edu.tw/?page_id=2767
4. 聯絡人：世新大學日本語文學系

(T) 02-22368225 分機 83622。

Email: jp@mail.shu.edu.tw。

八、報到地點

屆時將以信件通知。

九、費用

活動內容免費，參加者須自行負擔至學校之交通費。



十、活動內容

2026 年全國高中職日本文化體驗營

活動日期：2026 年 1 月 28 日(星期三)

時間	活動內容
10：00~10：20	報到
10：20~10：30	開幕致詞
10：30~12：00	日語配音體驗課程
12：00~13：00	午餐
13：00~14：00	和服的魅力
14：00~15：00	狐狸面具
15：00~15：30	茶敘 問卷調查

*主辦單位有權依實際狀況進行調整