

嶺東科技大學 函

地址：408284台中市南屯區嶺東路1號
聯絡人：姚旻
聯絡電話：(04)-2389-5637
傳真電話：(04)-2382-9107
電子信箱：zonia0725@teamail.ltu.edu.
tw

受文者：屏東縣立枋寮高級中學

發文日期：中華民國113年9月3日

發文字號：嶺大職訓字第1130000813號

速別：普通件

密等及解密條件或保密期限：

附件：如說明六 (1130000813_113年度產業新尖兵計畫招生簡章.pdf、1130000813_產業新尖兵DM.jpg)

主旨：本校承辦勞動部產業新尖兵計畫，開設「國際貿易行銷人才培訓班」，請惠予公告並鼓勵貴校應屆畢業生或符合資格者報名參加，請查照。

說明：

- 一、本校職業訓練中心承辦勞動部勞動力發展署「產業新尖兵計畫-國際貿易行銷人才培訓班」，協助勞動部進行失待業青年職業訓練，建立國際貿易、國貿經營及創意行銷之產業人才，及輔導學員考取國際貿易丙級證照，增加個人就業競爭力。
- 二、符合資格條件及規定者，政府全額補助訓練費用，每人每月最高可領八千元學習獎勵金。
- 三、課程相關資訊：
 - (一)參訓對象：年滿15歲至29歲之本國籍失業或待業青年(不含日間部在學學生)。
 - (二)報名日期：即日起至113.11.1

(三)開訓日期：113年11月11日(星期一)

(四)結訓日期：114年01月08日(星期三)

(五)課程時數：252小時

(六)上課時間：平日週一～週五9:00~16:00(中間午休1小時)

(七)訓練地點：嶺東科技大學 厚德樓 (臺中市南屯區嶺東路1號 春安校區)

四、課程聯繫窗口：本校職業訓練中心姚小姐。

五、課程諮詢專線：(04)2389-5637，Line諮詢官方帳號：
@139nrxwd。

六、檢送課程簡章及海報如附件，敬請惠予協助公告周知。

正本：公私立大專校院、全國高級中等學校

副本：本校職業訓練中心

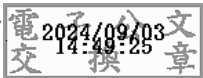

校長 陳仁龍

113 年度產業新尖兵計畫招生簡章（公開班）

經費來源	勞動部勞動力發展署就業安定基金
指導單位	勞動部勞動力發展署中彰投分署
訓練單位	嶺東科技大學
課程名稱	國際貿易行銷人才培訓班
訓練總時數	252
訓練期間	113.11.11-114.1.8
上課時間	每週一至五上午 9 時 00 分至下午 4 時 00 分
上課地點	嶺東科技大學 厚德樓（臺中市南屯區嶺東路 1 號 春安校區）
報名方式、報名網址	網路報名(https://elite.taiwanjobs.gov.tw/)
課程目標	建立國際貿易、國貿經營及創意行銷之產業人才，及輔導學員考取國際貿易丙級證照，增加個人就業競爭力，並藉由實務之相關課程，培訓國際貿易產業尖兵。
課程內容大綱、時數	<p>就業環境分析與求職技巧 6 小時</p> <p>性別工作平等 3 小時</p> <p>職場倫理 3 小時</p> <p>產業趨勢 6 小時</p> <p>國際貿易實務 33 小時</p> <p>顧客關係管理 18 小時</p> <p>創意行銷 33 小時</p> <p>貿易英文 30 小時</p> <p>運費計算 24 小時</p> <p>LC 分析 36 小時</p> <p>單據製作 24 小時</p> <p>產品創新實務 30 小時</p> <p>企業參訪 6 小時</p>
就業展望(未來就業職缺)	包括行銷企劃、數位行銷、國際貿易等產業。透過 104 人力銀行及 1111 人力銀行搜尋中彰投地區近半年之職缺需求，發現目前產業對於國貿業務人員需求約 1,642 筆、行銷企劃人員需求約 6,507 筆等。
招生對象及資格條件 (可以視需求自行增加)	<ol style="list-style-type: none"> 1. 以行銷、商業、管理、外語、國際貿易、國際企業等相關科系優先。 2. 參加訓練對象為年滿 15 歲至 29 歲之本國籍失業或待業青年。 (不含日間部在學學生) 3. 訓練期間須為失業者身分，如經查訓練期間曾具勞工保險、就業保險身分，或曾為營利事業登記負責人，不予補助訓練費用。 4. 但青年若已參加勞動部勞動力發展署、分署及各直轄市、縣(市)政府依失業者職業訓練實施基準辦理之職前訓練者，在資源不重複投入的前提下，青年於結訓後 180 日內，不得參加本計畫。

113 年度產業新尖兵計畫招生簡章（公開班）

錄訓機制	甄試(筆試)，60 分及格者依報名順序錄取
招生人數	30
報名起迄日期	即日起至 113.11.1
授課師資	李化博、徐婉茹、張婷、張瑞娟、謝宜君、何淑熙、黃貞瑜、林惠齡、黃廷中、張次正、王俐雯、林永順、勞嘉玉、張美瑤
費用、學習獎勵金	符合補助資格者，需先繳交 10,000 元訓練費，每月最高還有 8,000 元學習獎勵金可拿；如不符合補助資格之自費生需自付新臺幣 41,580 元，沒有學習獎勵金。
結訓、自付額補助申請	<p>1. 結訓：出席時數達總課程時數 3 分之 2 以上，並於期末評量中取得成績及格者，將頒予課程結訓證書。</p> <p>2. 申請自付額補助：青年取得結訓證書，且符合下列情形之一，應至台灣就業通本計畫專區申請自付額補助，並經分署審查通過者，由分署直接將自付額補助撥入青年個人金融帳戶：</p> <p>(1) 結訓日次日起九十日內，已依法參加就業保險，且於結訓日次日起一百二十日內，上傳國內金融機構存摺封面影本等文件至台灣就業通本計畫專區。</p> <p>(2) 因服兵役致未能參加就業保險，應於結訓日次日起一百二十日內，上傳兵役徵集通知等證明文件，申請自退役日次日起計算依法參加就業保險之期日，且於退役日次日起一百二十日內，上傳國內金融機構存摺封面影本等文件至台灣就業通本計畫專區。</p>
訓練單位聯絡資訊	勞嘉玉 04-23895637
參訓學員注意事項	<p>1. 參訓時數未達總課程時數 3 分之 2 以上者，依本計畫規定 1 年內不得參加本署職前訓練。</p> <p>2. 參加本計畫訓練課程，以 1 次為限，曾中途離訓、退訓或曾參加產業新尖兵試辦計畫者，不得再參加本計畫。</p> <p>3. 遵循訓練單位管理及請假規定。</p> <p>4. 備妥身分證明文件，配合勞動部勞動力發展署所屬分署之不預告訪視。</p> <p>5. 離訓應提前 5 日通知訓練單位。</p> <p>6. 不得有以詐欺或其他不正當之方法申請本計畫或申請資料有虛偽、隱匿等不實情事。</p> <p>7. 於本計畫期間不得有已領取本署、分署或其他政府機關相同性質之補助之情事。</p>
就業媒合	依計畫第 5 點，提供就業機會，協助參訓學員就業媒合

產業新尖兵計畫

國際貿易行銷人才培訓班

/// 廣告 ///

勞動部勞動力發展署中彰投分署
113年度產業新尖兵計畫



Line官方帳號



訓練課程

/// 課程資訊 ///

上課時間：113.11.11(一)~114.01.08(三)
AM09:00-PM16:00

上課地點：嶺東科技大學 厚德樓(春安校區)

參加對象：15-29歲本國籍待業青年

報名期限：即日起至113.11.01(二)

報名方式：即日起網路報名

甄試日期：113.11.05(二)

訓練費用：41,580元，學員自付額10,000元

(結訓後90天內就業並參加就業保險，可向勞動部申請自付額補助10,000元)

訓練單位：嶺東科技大學附設職業訓練中心

電話洽詢：04-23895637

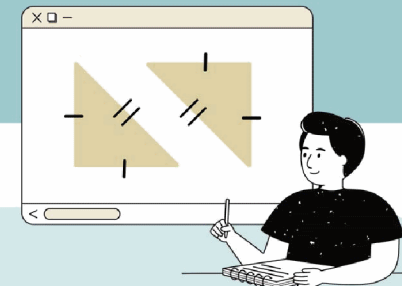

報名網站

每月最高還有**8,000元**

學習獎勵金可拿，

趕快加緊腳步來報名喔!!!!!!

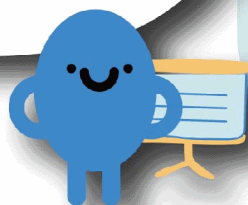

承辦單位：



嶺東科技大學職業訓練中心
Ling Tung University · Profession Training Center

洽詢地點：嶺東科技大學 厚德樓1F 推廣教育部
洽詢電話：04-23895637 職訓組

