

國立雲林科技大學 函

地址：640301 雲林縣斗六市大學路3段123號

聯絡人：賴俊役

電話：05-5525813

電子信箱：jerrylai@yuntech.edu.tw

受文者：屏東縣立枋寮高級中學

發文日期：中華民國113年6月14日

發文字號：雲科大人字第1130700387號

速別：普通件

密等及解密條件或保密期限：

附件：附件1_113年未婚聯誼施計畫、附件2_113年未婚聯誼行程表(07.20)、附件3_113年未婚聯誼行程表(08.03) (1130700387-0-0.pdf、1130700387-0-1.pdf、1130700387-0-2.pdf)

主旨：檢送本校113年「相遇雲科遇見愛」單身聯誼活動實施計畫及行程表各1份，請轉知並鼓勵貴屬符合資格之單身同仁踴躍報名參加，請查照。

說明：

- 一、為擴展本校單身或未婚同仁社交生活領域，促進不同性別情感互動交流之聯誼機會，爰規劃辦理旨揭未婚單身聯誼活動，以期促成良緣。
- 二、旨揭活動各梯次日期及費用如下，其餘有關參加資格、繳費方式、退費事項、集合地點、注意事項及洽詢資訊等，詳參旨揭活動實施計畫及行程表：

(一) 第一梯次：十鼓FUN夏圓舞曲一日遊。

- 1、活動日期：113年7月20日(星期六)。
- 2、報名費用：每人1,730元。

(二) 第二梯次：星月大地密室物語一日遊。

- 1、活動日期：113年8月3日(星期六)。



2、報名費用：每人1,750元。

三、參加對象：以本校之單身同仁優先參加，另歡迎全國各機關（構）、公（私）立學校、國（公）營事業機構、學術或醫療衛生機構、財團法人、社團法人、各金融機構及優質民營企業之所屬專任員工參加。

四、報名方式：請點選<https://www.unijoys.com.tw/activity/20240720>相遇雲科遇見愛進行報名，並上傳相關證明資料（服務證或職員證及身分證正反面影本）。

正本：各公私立大專校院、縣市政府(電子公文)、全國高級中等學校、財政部中區國稅局所屬單位、雲林縣各鄉鎮公所、雲林縣各戶政事務所、雲林縣各地政事務所、臺灣雲林地方法院、雲林縣警察局、雲林縣消防局、雲林縣衛生局、嘉義縣市各鄉鎮公所、嘉義縣消防局、嘉義縣衛生局、嘉義縣警察局、醫院(可電子交換)、勞工保險局雲林辦事處、健保署南區業務組雲林聯絡辦公室、經濟部雲林產業園區服務中心、台灣自來水股份有限公司第五區管理處、台灣電力股份有限公司雲林區營業處、中華電信股份有限公司雲林營運處、中華郵政股份有限公司雲林郵局、雲林縣農會、斗六市農會、臺灣銀行虎尾分行、臺灣銀行斗六分行、臺灣土地銀行斗六分行、合作金庫商業銀行斗六分行、第一商業銀行斗六分行、彰化商業銀行斗六分行、華南商業銀行斗六分行、臺灣中小企業銀行斗六分行、玉山商業銀行斗六分行、中國信託商業銀行斗六分行、財團法人技專校院入學測驗中心基金會、社團法人雲林縣醫師公會、社團法人雲林縣牙醫師公會、社團法人雲林縣護理師護士公會、佛教慈濟醫療財團法人斗六慈濟醫院、豐泰企業股份有限公司、台塑企業麥寮管理部、福懋科技股份有限公司、正新橡膠工業股份有限公司斗六廠

副本：人事室

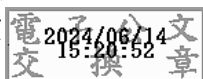

國立雲林科技大學 113 年「相遇雲科遇見愛」單身聯誼活動實施計畫

一、目的：為擴展國立雲林科技大學單身或未婚同仁社交生活領域，促進不同性別情感互動交流之聯誼機會，爰規劃辦理未婚單身聯誼活動，以期促成良緣。

二、用詞定義：

(一)主辦單位：國立雲林科技大學，並視校內資源推動鼓勵所屬員工參加聯誼活動之措施或補助。

(二)承辦廠商：Uni-Joys (有你,就有意思!)/上置國際旅行社有限公司。(以下簡稱承辦廠商)

1. 統籌辦理本聯誼活動的廠商，活動內容應符合法規並以安全、性別友善為優先考量。

2. 依據個人資料保護法有關規定蒐集、處理或利用個人資料，並將雲端簽到表、婚姻狀態資料及相關照片提供予主辦單位運用。

(三)(報名)參加人員：

1. 向承辦廠商報名並經同意繳費參加者，應遵循本計畫及承辦廠商所訂之活動規範(含繳費、退費機制)，填寫或提供之相關個人資料，如有虛偽不實者，須自負相關之法律責任。

2. 參與活動期間，應尊重兩性互動之禮儀，不得有性別歧視、性騷擾或有違性別平等相關法令之情事。

3. 同意提供相關個人資料(含姓名、婚姻狀態資料、照片…等)予承辦廠商及主辦單位處理或利用。

三、活動相關資訊：

(一)活動資訊：

1. 第一梯次：113年7月20日(星期六)十鼓FUN夏圓舞曲一日遊。

2. 第二梯次：113年8月3日(星期六)星月大地密室物語一日遊。

(二)活動內容：請參閱活動行程表與活動 EDM 或承辦廠商之報名網頁。

(三)活動人數：每梯次活動名額暫定 40 人(男女原則各半)，並視報名情形(如性別比例懸殊或報名不足等情形)由承辦廠商予以彈性調整參加人數及性別；另依報名先後順序排序審核資格，額滿為止。

(五)活動費用：第一梯次每人 1,730 元、第二梯次每人 1,750 元。

(六)報名日期：即日起至該梯活動前一週之週五(7/12、7/26)或額滿為止。

四、參加對象：以主辦單位之單身同仁優先參加。若報名人數未滿，可開放全國

各機關(構)、公(私)立學校、國(公)營事業機構、學術或醫療衛生機構、財團法人、社團法人、各金融機構及優質民營企業之所屬專任員工參加。

五、參加資格：限單身，婚姻存續中、同居或已有婚約者不符合本次活動參加資格(如有未符資格仍報名參加者，承辦單位將不予受理；報名參加後始由承辦廠商查驗知悉者，所繳費用不予退還)。

六、報名、繳費方式及退費事項：悉依承辦廠商之作業規範辦理，分述如下：

(一)報名方式：

線上報名網址：

<https://www.unijoys.com.tw/activity/20240720>

相遇雲科遇見愛，或掃描右側 QR Code 進行報名，並上傳相關證明資料(服務證或職員證及身分證正反面影本)。

報名 QR Code



相遇雲科遇見愛。

(二)繳費方式：符合資格之報名名單經承辦廠商確認並以 e-mail 或簡訊通知參加人員，報名人員須於接到通知後，依下列規定辦理繳費。

1. 繳費日期：參加人員請務必於三日內完成繳費手續，未如期完成者，將由候補人員依報名順序遞補之。
2. 金融機構：中國信託商業銀行文山分行(銀行代碼 822)
匯款帳號：300540-101664
戶名：洪子茜(活動專款專戶)
3. 匯款後，請 e-mail 至 service@unijoys.com.tw 告知匯款時間與帳號後五碼，並將收執聯或繳款證明留存備查。
4. 承辦廠商確認收到款項後將以 e-mail 寄發「報名成功確認信」。

(三)參加人員繳費後，如因個人因素無法出席者，不得私自覓人代理參加，並依承辦廠商相關退費規範辦理手續。

(四)退費事項：活動日開始 10 日前(不含活動日及假日)辦理退費者，扣除行政手續費 60 元後，全額退費；活動日開始前 9 日至前 5 日辦理退費者，須收取活動費用全額 30%，並扣除行政手續費 60 元後退費；活動日開始前 4 日至前 2 日辦理退費者，須收取活動費用全額 50%，並扣除行政手續費 60 元後退費；活動日開始前 1 日辦理退費者，須收取活動費用全額 70%，並扣除行政手續費 60 元後退費；活動當日取消參加、集合逾時、因個人因素私自脫隊者不予退費。

(六)因報名人數眾多，未列入參加名單者，僅另行寄發候補通知，請於報名

後留意信箱，也請勿先行繳費。

(七)繳款收據請妥善保管至本活動結束。

七、注意事項：

- (一) 活動當日請務必攜帶身分證(正本)、工作相關證件以進行身分查驗，若未攜帶上述證件無法核對身分，導致無法參加活動者，不予退還費用；活動當日無法出席者，亦不得由他人頂替參加；個人資料如有虛偽不實者，承辦廠商有權利取消參與資格，並須自負相關法律責任。
- (二) 聯誼活動除因颱風、豪雨、地震、疫情警戒升級、場地安全等天災、事變或政府宣布天然災害停止上班等不可抗力因素致活動無法如期舉辦或各梯次報名參加人數未滿 32 名基本出團人數而取消活動時，承辦廠商將評估另擇地點於 113 年 9 月 1 日前辦理或取消該梯次活動並通知參加者之外，一律風雨無阻照常辦理，請務必全程參加。
- (三) 參加人員請依本次活動性質，穿著適當服裝出席；請自備健保卡、雨具、個人隨身用品及輕便外套等，以備不時之需。
- (四) 如遇有特殊情事，承辦廠商保留更改活動相關事項之權利，活動流程以行前通知為準。活動「行前通知」及相關訊息由上置旅行社於活動前 3 至 5 日以電子郵件或簡訊通知，參加人員請留意電子信箱之訊息。

八、洽詢資訊：

(一) Uni-Joys (有你,就有意思!)上置國際旅行社 (02)2256-1314/0980-891314

傳真 (02)2256-1356;E-mail:service@unijoys.com.tw 【Line@:@unijoys】

(二) 國立雲林科技大學人事室(05)5525813 賴先生

九、本計畫如有未盡事宜，由承辦廠商補充規定之。



國立雲林科技大學 113 年「相遇雲科遇見愛」 單身聯誼活動行程表

一、活動日期：113 年 7 月 20 日(六) 十鼓 FUN 夏圓舞曲一日遊

二、活動流程：安平萌戀時光/十鼓午餐饗宴/霍格華茲浪漫遊園&鋼鐵鏞台賽

時 間	行 程 & 活 動 內 容	地 點
0800~0820	<u>尋愛報到站</u> 懷著一顆忐忑的心，領取幸福小手冊，尋愛去！	AM 8:00 斗六車站 AM 8:20 雲林科技大學正門口
0820~0830	<u>聯誼小學堂</u> 聯誼前的悄悄話，讓你懂得表現出最好的自己！	
0830~1000	<u>發現真心～認識你真好</u> 幸福列車上王子&公主的約會、讓歡樂打開你我的心	前往台南
1000~1130	<u>舊時光開啟心戀曲</u> 【小組聯誼】浪漫樹屋~分組小遊戲就是要認識你我他 【小組聯誼】德記戀旅~愛情關卡考驗你我默契指數!!	安平樹屋
1130~1200	幸福列車再次啟動：愛情旋轉時光機再次轉動	前往仁德
1200~1300	<u>午餐饗宴+歡樂午後時光</u> 【小組聯誼】挑動你我味蕾、揭開你我的愛情潘朵拉! 【小組聯誼】兩性小學堂~男女心情挖挖挖~要懂你嘞!	永不出軌 十鼓餐廳
1300~1500	<u>擊鼓趣&擊鼓秀～奇幻角落冒險趣</u> 【小組聯誼】漫遊霍格華茲場景，浪漫園區心情飛揚!! 【小組聯誼】擊鼓你我他，跟著音符演奏你我的圓舞曲	
1500~1630	<u>十鼓新場景～走進哈利波特世界</u> 【鋼鐵鏞戰】就愛旋轉溜滑梯，一起挑戰鋼鐵鏞台賽! 【小組聯誼】三鐵趣與極美天堂路、來吧~Fun 樂遊!!	十鼓文創園區
1630~1700	<u>夏一站幸福、留下真情密碼</u> 【封緘傳情】掌聲響起、尋找速配情人、倆倆相邀	
1700~	<u>賦歸～幸福的延續</u>	返回溫暖的家



三、活動場地介紹：

安平樹屋萌戀	<p>安平樹屋原為洋行倉庫，戰後改為台鹽倉庫，曾荒廢半個世紀任由榕樹寄生，因而形成特有「樹以牆為幹、屋以葉為瓦」的屋樹共生奇景，老舍古房被榕樹攀附生根，盤根錯節的狀況，宛若台版吳哥窟「塔普倫寺」，屋樹共生的關係：因被樹根撕裂使得屋房結構形同崩解，卻也因樹根攀附而使樹幹反成了磚牆的支撐結構。掀開屋頂讓陽光直接穿過枝葉、榕樹間的鋼製空橋、讓人穿梭於樹屋之間木棧道設計，此一地景藝術，正引出遊客童心探險的樂趣。掀開屋頂讓陽光直接穿過枝葉、榕樹間的鋼製空橋、讓人穿梭於樹屋之間木棧道設計，讓我們一起用童心來探索此一再生的地景藝術，迎向晨曦樹屋的浪漫，也許...就在轉角遇見愛情!</p>
--------	--

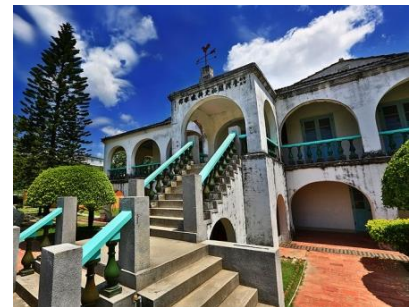

十鼓奇幻體驗	<ol style="list-style-type: none"> 1. 特色介紹：藉由幽靜的森林小徑與喧鬧的市區隔離，「十鼓文化村」以活化閒置空間的概念，付予百年歷史的糖廠風華重現，融入十鼓獨創之台灣特色鼓樂，化身為亞洲第一座鼓樂主題國際藝術村。「魔法工廠」是十鼓 2021 的最新夯點，除了原本刺激的三鐵與極美天堂路，和那五層樓旋轉溜滑梯外，現在十鼓文化村更打造出魔法的霍格華茲場景，走在其中彷彿置身於電影場景中，華麗的魔法學院，搭配飛天書，氣派壯觀又好拍，還能免費穿巫師裝，一秒變身魔法師唷!讓我們一起穿梭在這座魔法學院裡，展開你我的愛戀故事，遇見命中註定的他! 2. 活動內容：十鼓文化村一票玩到底，讓我們開心 FUN 玩趣，迎向緣份的相遇! <ol style="list-style-type: none"> (1)樂鼓體驗：鼓定目劇 Show Time、「陣頭」擊鼓體驗、撐篙遊河&五分車 (2)極限體驗：天堂上的鞦韆、360 度 VR、鋼鐵鏽戰、哈利波特戀習曲 <p>【*遊園設備為自由體驗，可衡量身體狀況，若覺過度激烈或身體不適可不遊玩。】</p>
--------	---

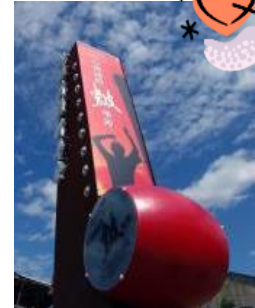

【活動洽詢】Uni-Joys(有你就有意思!)/上置旅行社 活動專線：(02)2256-1314
 手機：0980-891314 /週一至週五 10：00~18：00【Line@：@unijoys】

國立雲林科技大學 113 年「相遇雲科遇見愛」 單身聯誼活動行程表

一、活動日期：113 年 8 月 3 日(六) 星月大地密室物語一日遊

二、活動流程：星月大地歡樂破冰/夏日 BBQ/麗寶密室真愛大逃亡/APP 傳情

時 間	行 程 & 活 動 內 容	地 點
0800~0820	<u>尋愛報到站</u> 懷著一顆忐忑的心，領取幸福小手冊，尋愛去！	AM 8:00 斗六車站
0820~0830	<u>聯誼小學堂</u> 聯誼前的悄悄話，讓你懂得表現出最好的自己！	AM 8:20 雲林科技 大學正門口
0830~0940	<u>幸福啟航 I ~起飛的開始</u> 幸福列車上王子&公主的約會、讓歡樂打開你我的心	前往台中
0940~1130	<u>彩虹廣場~情竇初開、開啟浪漫</u> 【小組聯誼】破冰之旅互動遊戲打破尷尬~串起 U&Me! 【小組聯誼】攝影時光~假人挑戰秀，我們就是要閃叻	
1130~1330	<u>無敵視野夏戀 BBQ</u> 【午餐約會】在遠眺群山的環繞美景中享用午餐 →風味 BBQ”香”約、回歸青春，激盪話題	星月大地
1330~1430	<u>火星與木星~戀愛大學堂</u> 【小組聯誼】你來自火星，我來自木星溝通兩性觀念 【小組聯誼】動感你我他、默契大考驗串連你我的心	
1430~1500	<u>幸福啟航 II ~與幸福跳舞</u> 幸福列車上愛的初體驗 II、王子&公主午餐後的約會	前往麗寶
1500~1630	<u>逃脫密室之金頭腦時光</u> 【小組聯誼】偶就是愛金頭腦、帶領我們一起逃脫吧 【小組聯誼】延燒密室情、創造心話題、會後會相約	絕對零度
1630~1700	<u>發現真心、傳情時間</u> 【封緘傳情】掌聲響起、尋找速配情人、倆倆相邀	
1700~	<u>賦歸~幸福的延續</u>	返回溫暖的家



三、活動場地介紹：

星月大地 星月大地景觀餐廳位於麗寶後方，180 度的觀景餐廳，面看火炎山還可以看見海，多采多姿的夕陽與夜景。你會彷彿有一種錯覺，覺得自己置身於國外度假勝地!聽著風聲吹動屋頂唰唰唰的聲音，心情輕鬆愉快，壓力瞬間釋放一空!讓我們也登高、在晴空下互傾心曲；讓好玩有趣的 Show Time 在霎那間成為你我永恆的美好記憶，在歡愉的笑聲中開啟你我人生的下一頁!白天可以在天寬地闊的火炎山前享用美食，清風拂面，雲彩布天。午後坐擁園區，俯視魚兒戲水，眼觀窗外百花迎風搖曳，享受靜謐，悠閒的互動時光。夜晚可以在星光燦爛的黑幕底下，享受身體與心靈的寧靜。然後在歡笑聲中與新朋友自然的呼吸著，還有甜美的愛情滋味喔!



密室逃脫體驗

- 活動說明：**在國外流行多年的「實境解謎遊戲」(簡稱實境遊戲)，在 2012 年引入台灣，讓我們能體驗迷人的小世界!覺得自己不夠聰明、怕闖關失敗怎麼辦?其實不管成功或失敗，能從遊戲中獲得的樂趣最重要，當你置身在平常接觸不到的特製場景中、看見各種新奇有趣的機關道具、融入各種不同的故事劇情，玩完一次遊戲，就像經歷了一場有趣的冒險!「絕對零度」推出多款全新的真人密室逃脫理念，用豐富的謎題，縝密的邏輯，精巧的關卡設置營造出真實緊迫的環境氛圍，給玩家帶來全新的娛樂體驗。
- 活動特色：**60 分鐘的時間，你選擇相信隊友，還是選擇相信自己?
麗寶樂園的「絕對零度」密室是台灣目前最大的密室空間，和新認識的朋友一同被關在一間密室，每個人發揮自己的專長，靠著團隊合作破解層層難關，也更能認識同組夥伴的不同特質、友誼悄然而生!!



【活動洽詢】Uni-Joys(有你就有意思!)/上置旅行社 活動專線：(02)2256-1314
手機：0980-891314 /週一至週五 10：00~18：00【Line@：@unijoys】