

## 國立政治大學 函

地址：臺北市文山區指南路二段64號  
聯絡人：吳瓊欣  
電話：02-29393091#63314  
電子信箱：josiewu@nccu.edu.tw

受文者：屏東縣立枋寮高級中學

發文日期：中華民國113年5月23日  
發文字號：政人字第1130016871A號  
速別：普通件  
密等及解密條件或保密期限：  
附件：活動實施計畫、第一梯-行程表(07.20)、第二梯-行程表(08.17)、報名表  
(1130016871A-0-0.pdf、1130016871A-0-1.pdf、1130016871A-0-2.pdf、  
1130016871A-0-3.pdf)

主旨：檢送本校辦理113年「政好，與你相遇」單身聯誼一日遊  
活動實施計畫、行程表及報名表各1份，請轉知並鼓勵貴  
屬符合資格之單身同仁踴躍報名參加，請查照。

說明：

一、鑒於同仁平時公務繁忙，適婚同仁較乏適當情境與機會認  
識異性朋友，爰規劃辦理未婚聯誼活動，藉舉辦聯誼活動  
方式，增進未婚同仁互動機會。



二、旨揭活動相關說明如下，

(一)活動時間及地點如下，行程表詳如附件。

1、第一梯次：113年7月20日(星期六) -茶金情緣神社物  
語一日遊(日式神社夏戀晨慢旅/茶文化館浪漫午宴/  
品茶品情緣/五感體驗趣/封緘傳情)。

2、第二梯次：113年8月17日(星期六) -鐵道追情天燈祈  
願一日遊(十分瀑布午后慢旅/河灣渡假村歡樂時光&  
天燈寄情/浪漫星空深澳鐵道自行車)。

3、集合地點：國父紀念館捷運站。

- 
- 
- (二)參加對象：各機關（構）、公（私）立學校、金融機構、醫療機構及其他公民營企業單身人員。如報名人數超過時，以本校單身同仁優先參加。
- (三)活動人數：40人（男、女各半為原則），得視報名情情予以彈性調整參加人數及性別，額滿為止。
- (四)報名費用：每人新臺幣（以下同）1,680元整。錄取參加人員請務必於接到通知後3日內匯款，匯款後請e-mail至service@uniyoys.com.tw告知匯款時間與後五碼，並將收執聯影本留存備查，未如期繳費者，將由候補人員依報名順序遞補之。
- (五)報名日期：即日起至該梯活動前一周之周五(7/12、8/9)或額滿為止。
- (六)報名方式：請填妥報名表，檢附相關證明資料(服務證或職員證及身分證正反面影本)連同報名表電子檔e-mail至service@uniyoys.com.tw或掃描報名表上之QR Code或至Uni-Joys（有你，就有意思!）上置國際旅行社網站(<https://www.uniyoys.com.tw/>)報名。
- (七)活動其他相關訊息請參閱旨揭活動實施計畫。

### 三、洽詢資訊：

- (一)國立政治大學人事室 (02) 29393091轉63314 吳小姐。
- (二)Uni-Joys（有你，就有意思!）上置國際旅行社。
- 1、電話：(02) 2256-1314/0980-891314。
  - 2、傳真：(02) 2256-1356。
  - 3、E-mail：service@uniyoys.com.tw
  - 4、Line@：@uniyoys

正本：行政院各部會行處署、各直轄市及縣市政府、部屬各社教機構、公私立大專校  
院、各國立大學附設醫院及農林場、各國立高中高職、各縣市立高中高職

副本：人事室

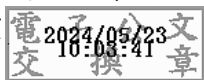

校長 李蔡彥

裝

訂



線



## 國立政治大學 113 年

### 「政好，與你相遇」單身聯誼活動實施計畫

- 一、目的：鑒於同仁平時公務繁忙，適婚同仁較乏適當情境與機會認識異性朋友，爰規劃辦理未婚聯誼活動，藉舉辦聯誼活動方式，增進未婚同仁互動機會。
- 二、主辦單位：國立政治大學
- 三、承辦廠商：Uni-Joys (有你,就有意思!)/上置國際旅行社
- 四、活動相關資訊：
  - (一)活動資訊：
    1. 第一梯次：113 年 7 月 20 日(星期六)
    2. 第二梯次：113 年 8 月 17 日(星期六)
  - (二)活動內容：請參閱活動行程表與活動 EDM
  - (三)活動人數：每梯次活動名額暫定 40 人(男女各半)，並視報名情形(如男、女年齡、人數懸殊或報名不足等情形)由主辦及承辦單位予以彈性調整參加人數及性別；另依報名先後順序排序審核資格，額滿為止。
  - (四)活動費用：每人新台幣(以下同) 1,680 元整。
  - (五)報名日期：即日起至該梯活動前一周之周五(7/12、8/9)或額滿為止。
- 五、參加對象：以主辦單位之單身同仁優先參加。若報名人數未滿，可開放全國各機關(構)及公(私)立學校所屬現職公教同仁、各金融機構、醫療機構及其他公民營企業單身人員參加。
- 六、參加資格：婚姻存續中、同居或已有婚約者不符合本次活動參加資格，請勿報名(如有未符資格仍報名參加者，承辦單位將不予受理；報名參加後始由承辦單位查驗知悉者，所繳費用不予退還)。
- 七、報名及繳費方式：
  - (一)報名方式：請填妥報名表，檢附相關證明資料(服務證或職員證及身分證正反面影本)連同報名表電子檔 e-mail 至 [service@unijoys.com.tw](mailto:service@unijoys.com.tw) 或掃描報名表上之 QR Code 或至 Uni-Joys (有你,就有意思!)上置國際旅行

社網站(<https://www.unijoys.com.tw/>)報名。

(二)繳費方式：符合資格之報名名單經 Uni-Joys(有你,就有意思!)/上置國際旅行社彙送主辦單位確認後，由該公司以 e-mail 或簡訊通知參加人員，報名人員須於接到通知後，依下列規定辦理繳費。

1. 繳費日期：參加人員請務必於三日內完成繳費手續，未如期完成者，將由候補人員依報名順序遞補之。

2. 金融機構：中國信託商業銀行文山分行(銀行代碼 822)

匯款帳號：300540-101664

戶名：洪子茜(活動專款專戶)

3. 匯款後，請 e-mail 至 [service@unijoys.com.tw](mailto:service@unijoys.com.tw) 告知匯款時間與帳號後五碼，並將收執聯或繳款證明留存備查。

4. 承辦廠商確認收到款項後將以 e-mail 寄發「報名成功確認信」。

(三)參加人員繳費後，如因個人因素無法出席者，不得私自覓人代理參加，並依 Uni-Joys (有你,就有意思!)相關退費規範辦理手續。

(四)退費事項：活動日開始 10 日前(不含活動日及假日，即 6 月 5 日前)辦理退費者，扣除行政手續費 60 元後，全額退費；活動日開始前 9 日至前 5 日辦理退費者，須收取活動費用全額 30%，並扣除行政手續費 60 元後退費；活動日開始前 4 日至前 2 日辦理退費者，須收取活動費用全額 50%，並扣除行政手續費 60 元後退費；活動日開始前 1 日辦理退費者，須收取活動費用全額 70%，並扣除行政手續費 60 元後退費；活動當日取消參加、集合逾時、因個人因素私自脫隊者不予退費。

(六)因報名人數眾多，未列入參加名單者，僅另行寄發候補通知，請於報名後留意信箱，也請勿先行繳費。

(七)繳款收據請妥善保管至本活動結束。

#### 八、洽詢資訊：

(一) 國立政治大學人事室 (02) 29393091 轉 63314 吳小姐

(二) Uni-Joys(有你,就有意思!)上置國際旅行社 (02)2256-1314/0980-891314

傳真 (02)2256-1356; E-mail: [service@unijoys.com.tw](mailto:service@unijoys.com.tw) 【Line@: @unijoys】

## 九、注意事項：

- (一) 活動當日請務必攜帶身分證(正本)、工作相關證件以進行身分查驗，若未攜帶上述證件無法核對身分，導致無法參加活動者，不予退還費用；活動當日無法出席者，亦不得由他人頂替參加；個人資料如有虛偽不實者，承辦廠商有權利取消參與資格，並須自負相關法律責任。
- (二) 本次活動除因颱風、豪雨、地震、疫情警戒升級等天災或事變等不可抗力因素致活動無法如期舉辦時，將另擇日期、地點或取消並通知參加者外，一律風雨無阻照常辦理，請務必全程參加。
- (三) 參加人員請依本次活動性質，穿著適當服裝出席；請自備健保卡、雨具、個人隨身用品及輕便外套等，以備不時之需。
- (四) 如遇有特殊情事，承辦廠商保留更改活動相關事項之權利，活動流程以行前通知為準。活動「**行前通知**」及相關訊息由上置旅行社於活動前 3 至 5 日以電子郵件或簡訊通知，參加人員請留意電子信箱之訊息。

十、活動相關訊息請至國立政治大學(<https://www.nccu.edu.tw/>)及 Uni-Joys (有你,就有意思!)上置國際旅行社(<http://www.unijoys.com.tw/>近期活動)查詢活動相關訊息及報名。

十一、本計畫如有未盡事宜，由承辦單位補充規定之。

# 國立政治大學 113 年 「政好，與你相遇」單身聯誼活動行程表

一、活動日期：113 年 7 月 20 日(六) 茶金情緣神社物語一日遊

二、活動流程：

日式神社夏戀晨慢旅/茶文化館浪漫午宴/品茶品情緣/五感體驗趣/封緘傳情

時 間	行 程 & 活 動 內 容	地 點
0830~0845	<u>尋愛報到站</u> 懷著一顆忐忑的心，領取幸福小手冊，尋愛去!	國父紀念館 捷運站
0845~0850	<u>聯誼小學堂</u> 聯誼前的悄悄話，讓你懂得表現出最好的自己!	
0850~1000	<u>夏戀巴士開動～茶香之戀</u> 幸福列車上愛的初體驗、讓愛情推銷員打開你我的心	前往神社
1000~1120	<u>神社漫遊、浪漫有約</u> 【小組聯誼】綠蔭繚繞日味園區午后漫步，祝福愛情! →晨曦時分就是要邀你，城市微旅行感受浪漫!	神社 文化園區
1120~1200	<u>夏戀巴士啟航～小憩時光</u> 列車上休息時光~讓我們 Take a break 養足精神!	前往龍潭
1200~1330	<u>茶香中的午餐約會</u> 【小組聯誼】高原好食中餐廳，在香郁茶樓中品嚐浪漫	臺灣 客家茶文化館
1330~1630	<u>話茶金、拍茶趣、品茶香</u> 【小組聯誼】極致建築、夯熱話題，茶香滿園加持愛情	
	<u>茶香步道、醞釀愛情</u> 【小組聯誼】慢遊時光、閒情逸致，浮生偷得半日閒_	
1630~1700	<u>五感體驗、浪漫播茶</u> 浪漫播茶品嚐幸福，滿足的滋味中，一起論茶趣!	
	<u>真情告白～向世界宣告愛情</u> 【封緘傳情】掌聲響起、尋找速配情人、兩兩相邀	
1700~	<u>賦歸～幸福的延續</u>	返回溫暖的家



### 三、活動地點介紹與活動內容：

神社文化園區	<ol style="list-style-type: none"><li><b>1. 景點介紹：</b>請一同參與這場全台獨存的日本神社上演的穿越劇：沿著參道，緩步行經鳥居、手水舍直至本殿，典雅肅穆的唐風建築，帶你走入昭和時代。座落於桃園市虎頭山上的桃園市忠烈祠，前身為日本人所建造的「桃園神社」，是臺灣保存最為完整的日治時代神社，建築風格融合了中國古代唐風、日本風及臺灣近代風，被電影《KANO》選中成為拍片場景，引領觀眾深刻感受 1930 年代的歲月回憶。神社文化園區綠意盎然、古色古香，四季皆有不同的風貌。活動尾聲，讓我們一起相邀漫遊園區，在拜殿前的階梯平台感受被綠意所包圍的靜謐氛圍，一起眺望整個神社的景致，愛情..也不遠了!</li><li><b>2. 活動說明：</b>在日式風情的園區中，尋找屬於幸福的那一封情書、IG 留影~~</li></ol>
--------	--



客家茶文化館	<ol style="list-style-type: none"><li><b>1. 話茶金、拍茶趣、品茶香：</b>桃園 2022 年最新景點-臺灣客家茶文化館，一開幕就爆紅。打破文化館刻板印象，給您不一樣的新想像，在茶園中的得獎地標建築，整個園區以大面積茶園為主體，建築順著山坡地形建造而，與滿山的茶林相互輝映，聆聽風與樹的絮語，放下塵世喧囂，倆倆一起慢行於步道上，時而撲鼻而來的茶香，時而飄渺而至的雲霧，愛情，也在其中悄然而生!</li><li><b>2. 五感體驗、浪漫揉茶：</b>有句話說得好，無論日子怎麼變？飯還是要吃，茶還是要喝。午后時光裡，茶園步道遊走後的你累了嗎?讓我們一起 take a break，感受客家茶文化館帶給我們茶香五感體驗，讓我們沈浸式體驗茶道，一起品茶能感受茶葉最原始的香氣，然後品嚐可口的茶點，一邊眺望茶園濃霧迷濛的美景，一邊享受生活中的美好，不僅感受茶園之美，也感受淡淡飄落而至的愛意!</li></ol>
--------	---

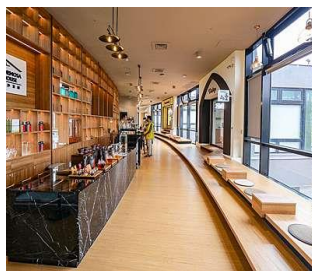

【活動洽詢】Uni-Joys(有你就有意思!)/上置旅行社 活動專線：(02)2256-1314  
手機：0980-891314 /週一至週五 10：00~18：00【Line@：@unijoys】

## 國立政治大學 113 年 「政好，與你相遇」單身聯誼活動行程表

一、活動日期：113 年 8 月 17 日(六) 鐵道追情天燈祈願一日遊

二、活動流程：

十分瀑布午后慢旅/河灣渡假村歡樂時光&天燈寄情/浪漫星空深澳鐵道自行車

時 間	行 程 & 活 動 內 容	地 點
1240~1255	<u>尋愛報到站</u> 懷著一顆忐忑的心，領取幸福小手冊，尋愛去！	國父紀念館 捷運站
1255~1300	<u>聯誼小學堂</u> 聯誼前的悄悄話，讓你懂得表現出最好的自己！	
1300~1400	<u>幸福列車 I ~ 碰碰一串心</u> 幸福列車上王子&公主的約會、讓歡樂打開你我的心	前往十分
1400~1530	<u>瀑布芬多精、發現心戀情</u> 【小組聯誼】聆聽十分瀑布的音符、預約下一站幸福	十分風景區
1530~1720	<u>午后歡樂互動、啟動幸福密碼</u> 【小組聯誼】正妹想知道&帥哥想發問~培養默契！	河灣 渡假村
1720~1800	<u>裊裊天燈の手創幸福</u> 【甜蜜 DIY】天燈寄情將祝福包藏，化作幸福羽翼！	
1800~1900	<u>浪漫山城上的星空晚宴</u> 在山城的悠閒中享用山野晚餐、分享你我他的心情	
1900~1930	<u>允諾幸福~我只願牽你的手</u> 【封緘傳情】掌聲響起、真尋找速配情人、兩兩相邀	
1930~2000	<u>幸福列車 II ~ 愛の初體驗</u> 戀愛巴士/正妹想知道時光-愛情密碼 High 到你	前往深澳
2000~2030	<u>星空忘憂系、鐵道與海の對話</u> 【小組聯誼】河豚單車帶你我漫遊無敵海景視野、GO! →穿越夢幻星空隧道、感受北海岸極美海岸風光	深澳鐵道 自行車
2100~	<u>賦歸~幸福的延續</u>	返回溫暖的家



### 三、活動地點介紹與活動內容：

十分風景區	<p><b>景點介紹：</b>去過十分瀑布的人，莫不讚歎，瀾漫的水氣經陽光折射，全現出晴空霓虹璀璨奪目，故有彩虹淵的美名，是頗受歡迎的觀光點，在十分瀑布下游巨石紛立，是崖面受流水沖刷侵蝕不斷崩毀，後退所形成的奇異景觀，造化之美在此展露無遺。總是在都會塵囂的中奔走的你我，迎向戶外、卸下心防，在活動即將落幕的此刻，相邀心儀的人一起聆聽十分瀑布的音符、預約下一站幸福喔!</p>
河灣渡假村	<p><b>景點介紹：</b>河灣渡假村只有古早味的柑仔店與優美的環境，以及最具特色的天燈及煤礦產業文化，元宵節天燈盛會每年更為平溪帶來上萬國內外遊客，煤礦產業雖已是昔日的繁華，卻也留下礦業遺址另類景觀美景，十分瀑布及平溪線更是此地重要觀光景點。河灣渡假村建於十分村的半山腰，山林美景環繞四周，在廣闊的原野間，欣賞青山綠水，呼吸森林的芬多精，傾聽蟲鳴鳥叫，為您訴說大自然的秘密。讓我們一起看著天燈冉冉升空，一起幸福祈願，鋪寫你我戀曲的美好~~</p>



深澳鐵道自行車	<p><b>景點介紹：</b>鐵道自行車位於深澳支線-八斗子火車站與深澳火車站之間，早期深澳線在日治時期是一條軌距 762 公厘的輕便鐵路，也就是俗稱的「五分仔車」。擁有台灣最美山海連線的深澳鐵道，透過鐵道自行車的出現重新賦予了廢棄鐵道嶄新的生命力，八斗子火車站是全台離海邊最近的火車站，加高的月台可以感受海天一色的景致，在這裡可以一腳站在新北市，一腳站在基隆，也是全台唯一面對山與海的火車站，浪漫破表夏日約會景點！7-8 月深澳鐵道自行車還會變身為「心型星空隧道」，一起騎乘河豚車，從閃著星光燈飾的車站月台出發，通過螢火點點的觀海段「螢光夜遊」，與白鯨與海豚一同悠遊，宛如徜徉的大海之中。還有浪漫的巨大心型隧道，被點點燈飾包圍著，在夏夜時分感受璀璨燈光、悠揚樂聲，讓初識的你我感情加溫。</p>
---------	--



**【活動洽詢】Uni-Joys(有你就有意思!)/上置旅行社 活動專線：(02)2256-1314  
手機：0980-891314 /週一至週五 10：00~18：00【Line@：@unijoys】**

## 國立政治大學 113 年「政好，與你相遇」單身聯誼活動報名表

姓名：	出生日期：民國 年 月 日	身分證字號：
性別： <input type="checkbox"/> 女 <input type="checkbox"/> 男	學歷： <input type="checkbox"/> 博士 <input type="checkbox"/> 碩士 <input type="checkbox"/> 大學 <input type="checkbox"/> 專科 <input type="checkbox"/> 其他	暱稱： (當日使用)
參加梯次(可複選)： <input type="checkbox"/> 第一梯次：茶金情緣神社物語(7/20) <input type="checkbox"/> 第二梯次：鐵道追情天燈祈願(8/17)		
上車地點：國父紀念館站 4 號(忠孝東路四段)出口		
婚姻狀況： <input type="checkbox"/> 單身 (同居或已有婚約者不符合)		餐食： <input type="checkbox"/> 葷 <input type="checkbox"/> 素
服務機關：	職稱：	興趣：
聯絡電話：(公)	手機：	Line ID：
E-MAIL： (請注意英文 L、O 與數字 1、0 的分別)		
(本欄請務必填寫詳細清楚，並可即時連絡本人，如因未填寫導致無法通知繳費請自行負責)		
請勾選以下項目，是否願意在此次活動中公開？(未勾選者視同不願意公開)		
<input type="checkbox"/> 服務機關 <input type="checkbox"/> E-mail <input type="checkbox"/> LINE ID (將於活動結束後建立會後會群組之用)		
【個人資料受個資法保護，活動手冊僅提供人員暱稱、興趣外，上述資料將依照您的勾選決定公開與否】		
【注意事項 (請詳閱)】		
<p>1.報名方式：請填妥本報名表，e-mail 至 <a href="mailto:service@unijoys.com.tw">service@unijoys.com.tw</a> 或傳真至 (02) 2256-1356，另亦可掃描右方 QRcode 報名或上網 <a href="http://www.unijoys.com.tw">www.unijoys.com.tw</a> 報名。</p> <p>【為響應無紙化並避免字跡潦草影響報名作業，報名表請盡量傳送電子檔】</p>		 <p>政好, 與你相遇</p>
2.報名日期：自即日起至該梯活動前一周周五(7/12、8/9)或額滿為止。		
3.活動費用：每人應為 1,680 元 (含交通、膳食費用、人員費用及行政雜支等)		
4.繳費方式：參加人員報名表經承辦單位核定與確認名單後，以 e-mail 或簡訊通知符合資格人員依下列規定辦理繳款事宜(請留意信箱)；參加人員請務必於接到匯款通知信後 3 日內繳費，未如期繳費者，將由候補人員依報名順序遞補之。承辦單位確認後將回傳「報名成功信」至信箱，告知報名成功及注意事項。因報名人數眾多，未列入參加名單者，僅另行寄發候補通知。		
6.參加人員繳費後，因故無法出席取消活動者，不得私自覓人代理參加，並應儘速通知旅行社，俾旅行社依規定辦理退費，取消活動退費金額之計算方式詳如本活動實施計畫。報名前，務請謹慎考量。		
7.本資料由承辦單位妥善保存保密，並於活動後銷毀；個人資料如有虛偽不實者，須自負相關法律責任。		
8.本活動蒐集前揭您所填寫之資料，僅用於此次聯誼活動相關作業及製作通訊錄使用，並依個人資料保護法之規定做好相關資料之管理，若您不願意提供相關資訊，本活動小組將視同您放棄參加本活動之權利。		
9.活動流程以行前通知為準，承辦廠商會於活動前 5 天寄發【行前通知】，敬請留意信箱與回覆。		
10.報到時請務必攜帶身分證(正本)，以備查驗，如未攜帶者，承辦單位保留當事人參加與否之權利。		
活動辦理連絡電話：		
(1)國立政治大學人事室 (02) 29393091 轉 63314 吳小姐(服務時間：週一至週五 09：00~17：00)		
(2)Uni-Joys(有你就有意思!)上置國際旅行社 (02)2256-1314、0980-891314 傳真：(02)2256-1356		
E-mail：service@unijoys.com.tw 【Line@：@unijoys】 (服務時間：週一至週五 10：00~18：00)		

◎ 報名表與相關資料請 E-mail 至 [service@unijoys.com.tw](mailto:service@unijoys.com.tw) 或傳真至 (02) 2256-1356